AGENCY

Book

Fait par _
Léo Maupas

Date Parution _
01 / 09 / 2024

LLP Agency

Dynamisez votre image
avec une communication qui marque

BOOK

Communication

LLP Agency

01. Présentation

02. Expertises

03. Nos Clients

04. Nos Offres

05. Ultimate Solution

06. Nos Formations

07. Portfolio

08. Nos Partenaires

01

Avec vos valeurs, nous créons une communication qui marque

A propos
Notre agence

PLUS QU'UNE AGENCE WEB

Chez LLP Agency, chaque client bénéficie d'une attention sans pareil. Nous valorisons la proximité et la confiance, car pour nous, chaque client/projet est unique. Ensemble, cultivons cette relation privilégiée et façonnons des expériences digitales inoubliables.

BOOSTER VOTRE VISIBILITÉ

Dans le paysage numérique en constante évolution, il est essentiel de se démarquer. Chez LLP Agency, nous combinons stratégies innovantes et solutions créatives pour assurer une présence en ligne impactante. Ensemble, faisons rayonner votre marque sur le web.

A PROPOS DE NOUS

Agence WEB

L'art de booster votre présence digitale

Nous pouvons vous aider à transformer vos communications en connexions.

Introduction
Nos Informations

Votre agence de marketing et de communication basée à Pontarlier, opère aussi en France et en Suisse

LLP Agency est une agence de marketing et de communication fondée en 2022. Notre mission: mettre notre créativité et notre expertise à votre service pour vous accompagner dans votre transformation digitale.

Nous vous assistons dans la réalisation de divers projets digitaux (création de site internet, community management des réseaux sociaux, développement de stratégie digitale, mise en place du référencement, création, gestion et optimisation de campagnes publicitaires).

Projets Réalisés

+40

Clients

+30

Avis Positifs

+20

Notre Vision

Projet Unique

Nous nous engageons à offrir des solutions personnalisées pour répondre parfaitement à vos besoins.

Tarification Adaptée

Nous proposons une tarification adaptée pour chaque client, garantissant des services sur mesure.

Satisfaction Client

La satisfaction client est notre priorité. Nous mettons tout en œuvre pour offrir une expérience parfaite.

Innovation Continue

Nous essayons de rester à la pointe des technologies pour offrir des solutions efficaces et durables.

En savoir plus
Nos Expertises

02

Une gamme complète de services digitaux pour répondre à tous vos besoins

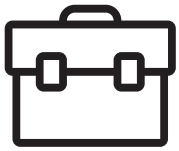

EXPERT EN SOLUTION WEB

LLP Agency possède toutes les expertises pour gérer votre communication digitale de A à Z afin de vous rendre visible et de développer votre marque. Nous combinons stratégies innovantes et solutions créatives pour assurer une présence en ligne impactante. Ensemble, faisons rayonner votre marque sur le web.

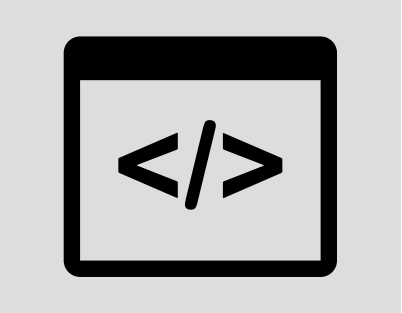

Site Web

Créez un site web captivant, personnalisé et optimisé pour une expérience utilisateur exceptionnelle.

Site E-Commerce

Lancez et développez votre commerce en ligne avec des solutions e-commerce sur mesure.

Application Web

Des solutions sur mesure pour répondre à vos besoins numériques pour un succès en ligne durable.

En savoir plus
Nos Expertises

Marketing

Développez votre image de marque avec des campagnes et des analyses statistiques pour évaluer leur performance.

Communication

Des solutions digitales pour renforcer votre présence en ligne et engager votre audience sur tous les supports.

Publicité

Atteignez votre audience cible avec des publicités créatives et impactantes afin d'augmenter votre chiffre d'affaires.

Réseaux Sociaux

Renforcez votre présence sur les réseaux sociaux avec des stratégies de contenu dynamiques et interactives.

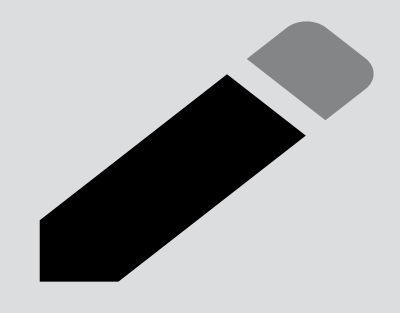

Design & Graphisme

Mettez en valeur votre marque avec des designs uniques et professionnels pour tout type de support.

Automatisation

Accélérez votre croissance en intégrant les dernières technologies numériques dans votre entreprise.

Aperçu
Clients

03

Découvrez une sélection d'entreprises et d'organisations qui nous font confiance pour la réalisation de leurs projets.

Fraville

Prestation : Site E-Commerce + Site Vitrine + Web Application
Type Entreprise : PME
Secteur : Piscines & Spas

CSE Schneider Electric

Prestation : Web Application de remboursement sur facture
Type Entreprise : CAC40
Secteur : Comité d'entreprise

PrimateBluff

Prestation : Web Application de vente d'abonnement, quiz
Type Entreprise : Indépendant
Secteur : Poker (Malte)

Terra Vinea

Prestation : Site E-Commerce Multilingue
Type Entreprise : PME
Secteur : Cave à vin

FeedGood

Prestation : Publicité : Google ADS
Type Entreprise : Indépendant
Secteur : Nutrition (Suisse)

Croquett'

Prestation : Site E-Commerce + Formation Communication
Type Entreprise : PME
Secteur : Animalerie

Aperçu
Clients

Découvrez une sélection d'entreprises et d'organisations qui nous font confiance pour la réalisation de leurs projets.

L'Ethique

Prestation : Site Web + Gestion Réseaux Sociaux
Type Entreprise : PME
Secteur : Bar & Restaurant

RB-Energies

Prestation : Site Web + Gestion Réseaux Sociaux + Google ADS
Type Entreprise : PME
Secteur : BTP (Suisse)

Maison Onyx

Prestation : Site E-Commerce + Gestion Réseaux Sociaux
Type Entreprise : Indépendant
Secteur : Bijouterie

Pharmacie ST Pierre

Prestation : Site Web

Type Entreprise : PME
Secteur : Pharmacie

Abby Bryand Immobilier

Prestation : Site Web Multilingue & Brochure
Type Entreprise : Indépendant
Secteur : Immobilier (Suisse)

Voyëlia

Prestation : Site Web avec reservation de cours en ligne
Type Entreprise : Indépendant
Secteur : Cours de langue

Aperçu
Clients

Découvrez une sélection d'entreprises et d'organisations qui nous font confiance pour la réalisation de leurs projets.

Multicall

Prestation : Site Web et gestion du blog et du mailling

Type Entreprise : PME

Secteur : Centre d'appel

Gîtes du Sapey

Prestation : Site Web

Type Entreprise : Indépendant

Secteur : Gîtes

Dans La Lignée

Prestation : Site Web & Formation utilisation site web

Type Entreprise : Indépendant

Secteur : Cours de Yoga

Leculier Agencement

Prestation : Site Web

Type Entreprise : Indépendant

Secteur : BTP

Immo 25

Prestation : Coaching & Accompagnement

Type Entreprise : PME

Secteur : Immobilier

Les Bijoux de Théa

Prestation : Audit site E-commerce & Amélioration

Type Entreprise : PME

Secteur : Bijouterie

Aperçu
Clients

Découvrez une sélection d'entreprises et d'organisations qui nous font confiance pour la réalisation de leurs projets.

WashingPad

Prestation : Site E-Commerce & Formation gestion site

Type Entreprise : Indépendant

Secteur : Electroménager

Martine Lombard

Prestation : Site Web

Type Entreprise : Indépendante

Secteur : Ecrivaine

Aaucarre

Prestation : Community Manager

Type Entreprise : Indépendant

Secteur : Marque Streetwear

La Cuisine de Mémé

Prestation : Site Web & Publicité (Google Ads)

Type Entreprise : Indépendant

Secteur : Traiteur

WaterByRisbo

Prestation : Site E-Commerce & Consulting Réseaux Sociaux

Type Entreprise : Indépendant

Secteur : Bijouterie sur mesure

La Licorne Occitane

Prestation : Amélioration Référencement Site Web

Type Entreprise : Indépendant

Secteur : Animalerie

Nos Offres

04

Découvrer nos offres adaptées à vos besoins.

Des Offres sur Mesure

LLP Agency vous propose des prestations adaptées à vos besoins pour créer et gérer votre identité visuelle et digitale. Logos, cartes de visite, flyers, vidéos, sites internet, sites e-commerce, et plus encore, nous réalisons des supports impactants qui renforcent votre image, le tout à un prix compétitif.

Marketing et Publicité Efficaces

Nous offrons des solutions sur mesure pour optimiser votre communication marketing et publicitaire. Qu'il s'agisse de campagnes digitales, de gestion des réseaux sociaux, ou de contenu web, nous vous aidons à atteindre vos objectifs avec efficacité et à un coût maîtrisé.

Site Web

Nous proposons la création de sites vitrines sur mesure, conçus pour présenter efficacement votre entreprise et mettre en valeur votre expertise. Que vous choisissiez WordPress ou Webflow, nous vous accompagnons tout au long du processus pour créer un site qui reflète parfaitement votre identité.

Chaque projet commence par la conception de maquettes personnalisées, élaborées en étroite collaboration avec vous, afin de garantir que le design final réponde pleinement à vos attentes. Notre approche sur mesure vous assure un site unique, à la fois fonctionnel et esthétique, optimisé pour une expérience utilisateur fluide.

Avec LLP Agency, vous bénéficiez d'une solution clé en main pour une présence en ligne professionnelle et impactante.

A partir de 1200€/HT

Application Web/Android/iOS

Nous développons des applications sur mesure, disponibles à la fois en version web et mobile (Android et iOS), pour répondre aux besoins spécifiques de votre entreprise. Que ce soit pour la gestion, la réservation, ou tout autre service en ligne, nous vous accompagnons à chaque étape du processus.

Chaque projet commence par la conception de maquettes personnalisées, réalisées en étroite collaboration avec vous, pour garantir une interface utilisateur intuitive et adaptée à vos objectifs, que ce soit sur un navigateur web ou sur un appareil mobile.

Avec LLP Agency, vous bénéficiez d'une application unique, performante, et parfaitement alignée avec les exigences de votre activité, accessible sur le web ainsi que sur les plateformes mobiles.

Prix sur mesure

Site E-commerce

Nous concevons des sites e-commerce sur mesure pour vous aider à développer votre activité en ligne. Que vous optiez pour Shopify, WooCommerce ou Webflow, nous vous accompagnons dans la création d'une boutique en ligne qui reflète parfaitement votre marque.

Chaque projet débute par la création de maquettes personnalisées, conçues en étroite collaboration avec vous, pour assurer une expérience d'achat fluide et agréable. Nous optimisons chaque aspect de votre site pour maximiser le taux de conversion et augmenter vos ventes.

Avec LLP Agency, vous obtenez une boutique en ligne unique, conçue pour séduire vos clients et répondre efficacement à leurs besoins.

A partir de 2000€/HT

Publicité Digitale

Nous élaborons des campagnes de publicité digitale sur mesure pour renforcer votre visibilité en ligne et atteindre vos objectifs commerciaux. Que ce soit via Google Ads ou Meta Ads, nous vous accompagnons pour créer des annonces ciblées, conçues pour toucher votre audience idéale.

Chaque campagne est soigneusement planifiée et optimisée pour maximiser le retour sur investissement. Nous analysons en continu les performances pour ajuster les stratégies et augmenter votre taux de conversion.

Avec LLP Agency, vous bénéficiez de campagnes publicitaires efficaces, conçues pour maximiser votre visibilité et stimuler vos ventes.

A partir de 200€/HT/Mois

Communication Digitale

Nous créons des stratégies de communication sur mesure pour renforcer votre présence en ligne et engager votre audience. Que ce soit par le biais de mailing (automatisations & newsletters), de la gestion de blogs, ou des réseaux sociaux, nous vous accompagnons pour développer un contenu pertinent et attractif.

Chaque action est pensée pour optimiser l'engagement de vos clients et renforcer votre image de marque. Nous analysons les résultats en continu pour ajuster nos stratégies et maximiser l'impact de vos communications.

Avec LLP Agency, vous bénéficiez d'une gestion de communication efficace, conçue pour fidéliser votre audience et accroître votre visibilité.

A partir de 200€/HT/Mois

Graphisme & Design

Nous réalisons des créations graphiques et visuelles sur mesure pour donner vie à votre identité de marque. Que vous ayez besoin d'un logo, de cartes de visite, de flyers, de stickers, de books, ou encore de vidéos et de shootings photo, nous vous accompagnons à chaque étape pour concevoir des visuels qui reflètent parfaitement l'esprit de votre entreprise.

Chaque projet est personnalisé pour capter l'attention de votre audience tout en véhiculant un message clair et cohérent. Nous veillons à ce que chaque élément visuel, qu'il soit graphique ou multimédia, contribue à renforcer votre image de marque.

Avec LLP Agency, vous bénéficiez de créations impactantes et mémorables, conçues pour laisser une impression durable auprès de vos clients.

Prix sur mesure

05

Ultimate Solution

Votre Solution Tout-en-Un pour la Communication en Ligne

Optimisez votre présence en ligne avec notre service complet pour les indépendants et PME. Nous créons et gérons votre site web, offrant une vitrine professionnelle pour votre entreprise. Nous assurons une visibilité optimale, vous permettant de vous concentrer sur votre métier.

Amplifiez votre impact grâce à notre gestion experte de vos réseaux sociaux. Nous vous accompagnons également avec des conseils stratégiques pour renforcer votre image de marque et étendre votre clientèle.

A partir de 250€/HT/Mois

STARTER

€250 / mois

Site Web :

Création Site Web (Site Vitrine)

Optimisation Référencement

Transfert Propriété du Site Web

Nom de domaine inclus

Hébergement et Maintenance Site Web

Refonte du site (tous les 3 ans)

Modification Contenu (2 heures par an)

Audit Site Web (annuel)

Optimisation Fiche Google Business

Réseaux Sociaux :

Gestion des Réseaux Sociaux (2 profils)

Optimisation des Réseaux Sociaux

Modération des Réseaux Sociaux

Création contenu (2 Posts par mois)

Calendrier Posts (Planification & Validation)

Liens Trackés

Audit Réseaux Sociaux (trimestriel)

Communication Globale :

Réunion conseils communication (trimestriel)

Bilan présence en ligne (annuel)

Support :

Réponses sous 72h

Obtenez votre devis gratuit

*Les prix affichés sont hors taxes – Des frais d'installation peuvent s'appliquer.

★

INTERMÉDIAIRE

€350 / mois

Site Web :

Création Site Web (Site Vitrine)

Optimisation Référencement

Transfert Propriété du Site Web

Nom de domaine inclus

Hébergement et Maintenance Site Web

Refonte du site (tous les 3 ans)

Modification Contenu (3 heures par an)

Audit Site Web (annuel)

Optimisation Fiche Google Business

Réseaux Sociaux :

Gestion des Réseaux Sociaux (2 profils)

Optimisation des Réseaux Sociaux

Modération des Réseaux Sociaux

Création Contenu (4 Posts par mois)

Calendrier Posts (Planification & Validation)

Liens Trackés

Audit & Suivi concurrence (5 concurrents)

Audit Réseaux Sociaux (trimestriel)

Communication Globale :

Réunion conseils communication (trimestriel)

Bilan présence en ligne (annuel)

Support :

Réponses sous 72h

Obtenez votre devis gratuit

*Les prix affichés sont hors taxes – Des frais d'installation peuvent s'appliquer.

AVANCÉ

€550 / mois

Site Web :

Création Site Web (Site Vitrine & E-Commerce)

Optimisation Référencement

Transfert Propriété du Site Web

Nom de domaine inclus

Hébergement & Maintenance Site Web

Refonte du site (tous les 3 ans)

Modification Contenu (5 heures par an)

Audit Site Web (trimestriel)

Optimisation Fiche Google Business

Réseaux Sociaux :

Gestion des Réseaux Sociaux (3 profils)

Optimisation des Réseaux Sociaux

Modération des Réseaux Sociaux

Création Contenu (6 Posts par mois)

Calendrier Posts (Planification & Validation)

Liens Trackés

Audit & Suivi concurrence (10 concurrents)

Audit Réseaux Sociaux (mensuel)

Communication Globale :

Réunion conseils communication (mensuel)

Bilan présence en ligne (annuel)

Support :

Réponses sous 48h

Obtenez votre devis gratuit

*Les prix affichés sont hors taxes – Des frais d'installation peuvent s'appliquer.

06

Nos Formations

LLP Agency enrichit votre parcours professionnel avec une gamme complète de formations certifiantes, bénéficiant de l'agrément Qualiopi via notre organisme partenaire Voyëlia pour une éligibilité au financement (CPF, OPCO, etc.). Nos programmes, disponibles en présentiel ou en visioconférence, sont conçus pour répondre à chaque spécificité de besoin, assurant ainsi une montée en compétences ciblée dans nos diverses aires d'intervention. Faites le pas vers l'excellence professionnelle. En plus de la formation, bénéficiez d'un accès à des vidéos en ligne.

VOYËLIA

Qualiopi processus certifié RÉPUBLIQUE FRANÇAISE Délivrée par ATALIA CERTIFICATION

La certification qualité a été délivrée au titre de la catégorie d'action suivante :
- ACTIONS DE FORMATION

Communication Digitale

Notre formation communication digitale est conçue pour vous offrir une compréhension complète de l'ensemble des outils et stratégies nécessaires pour une communication digitale efficace. Vous découvrirez les différents moyens de communication en ligne, y compris la gestion de sites web, de blogs, de campagnes de mailing (campagne automatisée & newsletter), ainsi que l'utilisation optimale des réseaux sociaux.

Apprenez comment communiquer efficacement, identifier et atteindre votre public cible, et maîtriser les coûts associés. Nous vous guiderons également à travers les meilleures pratiques en matière de référencement et de publicité en ligne pour maximiser votre visibilité et votre impact. Bénéficiez d'un accès à des ressources et des vidéos post-formation pour continuer à perfectionner vos compétences.

Réseaux Sociaux

Nos formations gestion des réseaux sociaux vous offre une compréhension approfondie de tous les aspects nécessaires pour optimiser votre présence en ligne. Vous apprendrez à utiliser divers outils statistiques pour analyser les performances, comprendre les profils de vos followers et effectuer des analyses concurrentielles. Nous vous guiderons dans la création de designs attrayants et adaptés à chaque plateforme.

Découvrez les spécificités des différents réseaux sociaux et développez des stratégies sur mesure pour chacun d'eux, afin de maximiser votre engagement et votre portée.

De plus, bénéficiez d'un accès à des ressources et des vidéos post-formation pour continuer à affiner vos compétences.

PORTFOLIO
LLP AGENCY

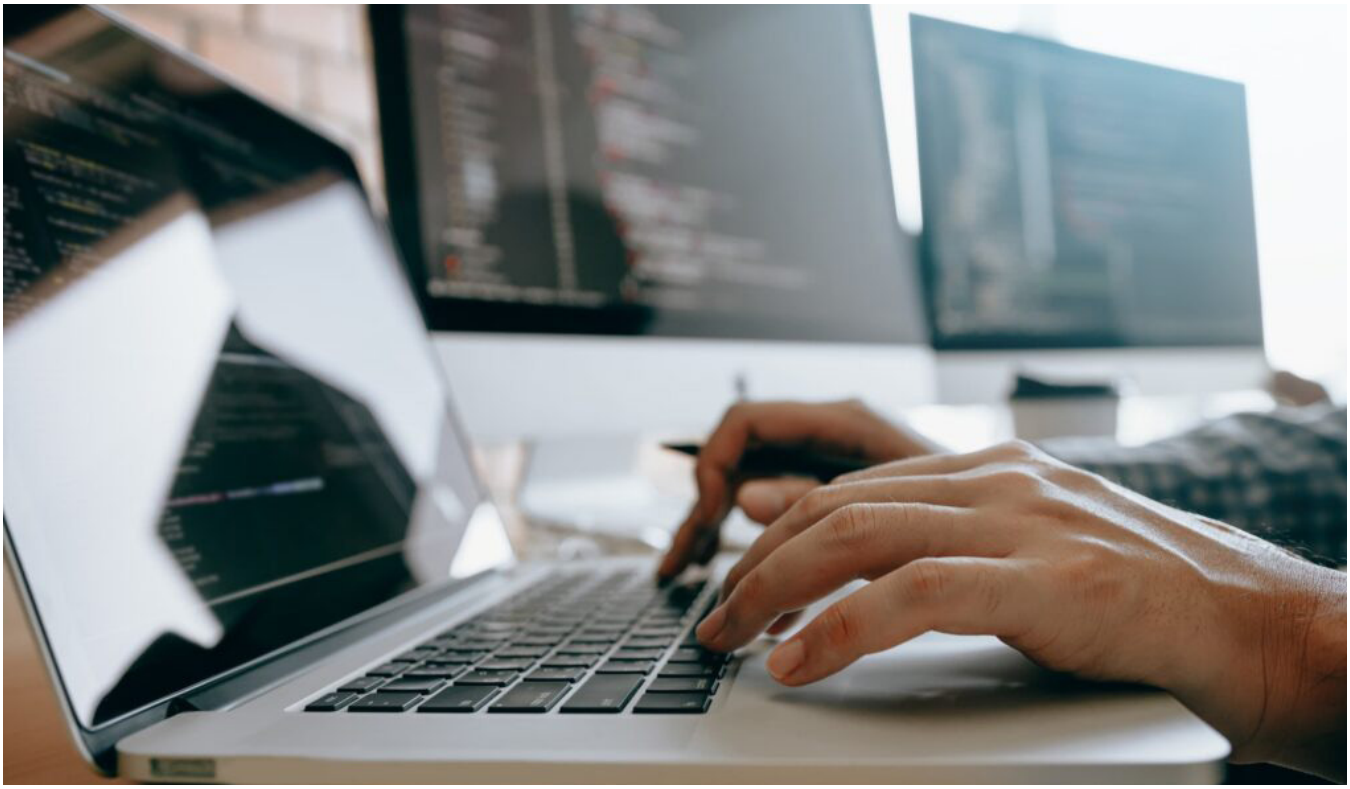

07

Découvrez nos projets récents dans les domaines du web, incluant la création de sites web, de sites e-commerce et de web apps, ainsi que dans les domaines de la communication, du marketing et de la publicité. Nos réalisations couvrent également la gestion des réseaux sociaux, la rédaction de blogs, le mailing, ainsi que des campagnes publicitaires ciblées sur Google Ads et Meta Ads. .

Nous vous invitons à explorer notre portfolio pour découvrir comment nous pouvons vous accompagner dans la réalisation de vos projets. Notre priorité est de concevoir des solutions qui répondent précisément à vos objectifs tout en reflétant l'identité unique de votre entreprise.

08 Partenaires

Chez LLP Agency, nous nous entourons des meilleurs partenaires pour offrir un éventail de services complets et de haute qualité à nos clients. Nous collaborons avec deux graphistes talentueux : l'un spécialisé dans le design corporate, garantissant une identité visuelle professionnelle et impactante, et l'autre doté d'une sensibilité artistique, idéal pour des créations plus audacieuses et expressives. En complément, nous travaillons également avec un vidéaste et photographe, dont le regard expert permet de capturer et de sublimer chaque instant. Grâce à ces collaborations, nous sommes en mesure de répondre à tous vos besoins en matière de communication visuelle.

Photographe - Vidéaste
Romeo Mocafico

Graphiste
Emilien Rogeboz

Graphiste
Andrea Nguyen

llp

AGENCY

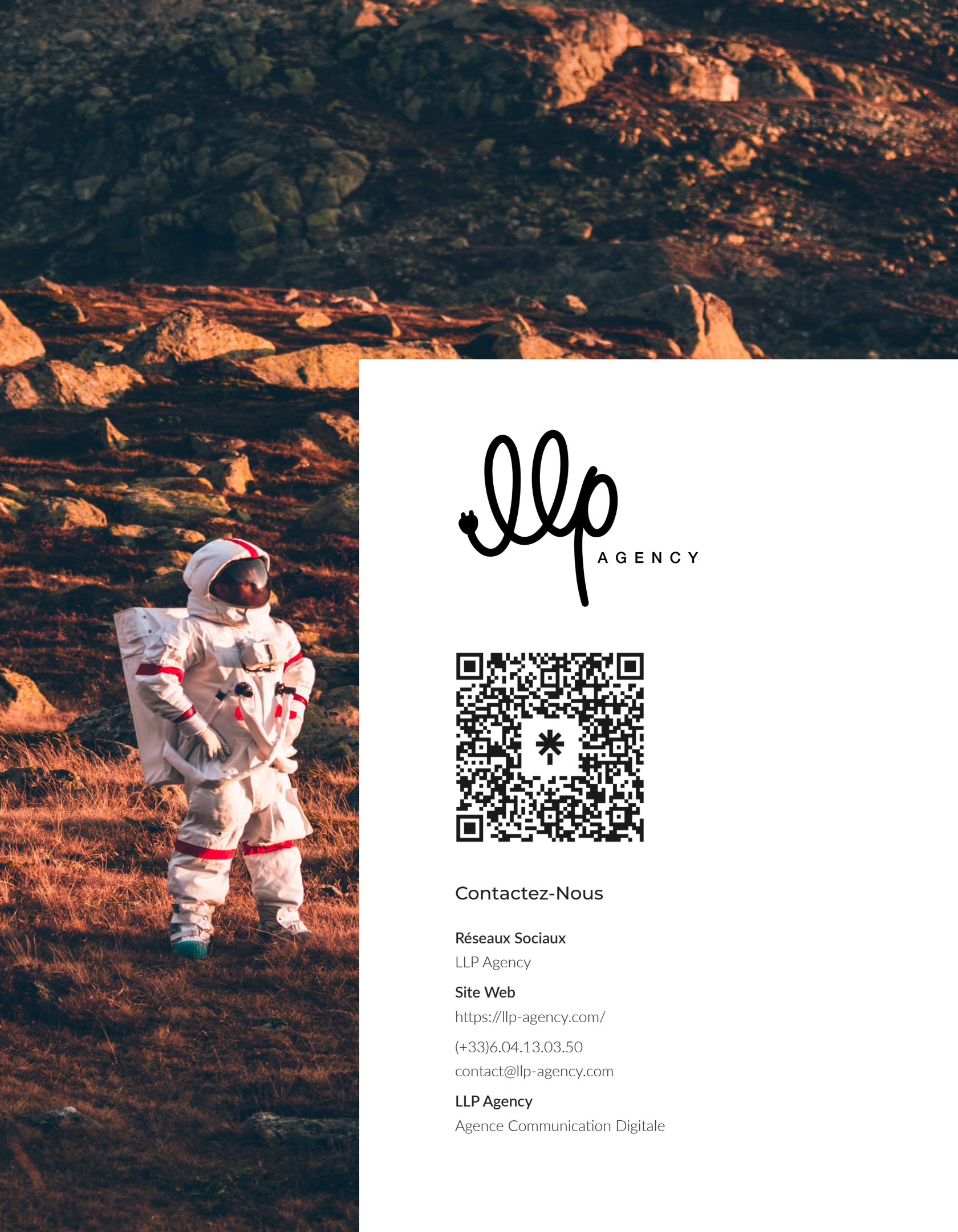

AGENCY

Contactez-Nous

Réseaux Sociaux

LLP Agency

Site Web

https://llp-agency.com/

(+33)6.04.13.03.50

contact@llp-agency.com

LLP Agency

Agence Communication Digitale